

空き家バンク登録カード

登録No	89	分類	
物件住所地	和水町江田23番地4		売却 / 賃貸 <input checked="" type="checkbox"/> 売却 <input type="checkbox"/> 賃貸
希望価格	売却希望価格	500万	円
		賃貸希望価格	敷金 月額 円
物件の概要	面積		構造
	土地	309.41 m ²	<input checked="" type="checkbox"/> 木造
	建物	1階	<input type="checkbox"/> 軽量鉄骨造
		2階	<input checked="" type="checkbox"/> 鉄筋コンクリート造
延床面積	205.78 m ²	<input type="checkbox"/> その他	
			建築年 年
			補修の要否
			補修の費用負担
利用状況	<input checked="" type="checkbox"/> 放置 (2年)	設備状況	電気 <input checked="" type="checkbox"/> 引込み済み <input type="checkbox"/> その他
	<input type="checkbox"/> 別荘		ガス <input type="checkbox"/> プロパンガス <input type="checkbox"/> その他
	<input type="checkbox"/> その他		風呂 <input type="checkbox"/> ガス <input type="checkbox"/> 灯油 <input type="checkbox"/> 電気 <input type="checkbox"/> その他
			水道 <input type="checkbox"/> 簡易水道 <input checked="" type="checkbox"/> 井戸 <input type="checkbox"/> 共同井戸 <input type="checkbox"/> その他
主要施設等への距離	駅(新玉名駅)	5.5 km	トイレ <input checked="" type="checkbox"/> 水洗 <input type="checkbox"/> 簡易水洗 <input type="checkbox"/> 汲取り <input type="checkbox"/> 和 <input type="checkbox"/> 洋 <input checked="" type="checkbox"/>
	バス停(野添)	0.2 km	
	役場本庁	0.6 km	
	町立病院	1.0 km	
	消防署菊水分署	1.6 km	
	菊水ひまわり園	1.9 km	
	菊水小学校	0.5 km	
	菊水中学校	0.7 km	
			駐車場 <input checked="" type="checkbox"/> 有 <input type="checkbox"/> 無 物置 <input checked="" type="checkbox"/> 有 <input type="checkbox"/> 無
			庭 <input checked="" type="checkbox"/> 有 <input type="checkbox"/> 無 その他

【写真】

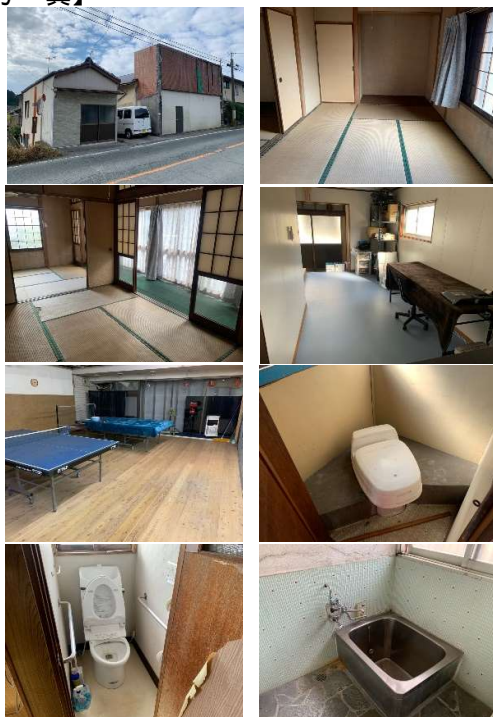

【間取り】



特記事項