

空き家バンク登録カード

|           |   |  |  |
|-----------|---|--|--|
| 登録No      | 96  | 分類   |  |
| 物件住所地     | 和水町岩226-1                                   |  | 売却 / 賃貸<br><input checked="" type="checkbox"/> 売却 <input type="checkbox"/> 賃貸  |
| 希望価格      | 売却希望価格                                      | 5,000,000  | 円  |
|           | 賃貸希望価格                                      |  | 円  |
| 物件の概要     | 面積  |  | 構造   |
|           | 土地  | 520.31 m <sup>2</sup>  | <input checked="" type="checkbox"/> 木造   |
|           | 建物  | 1階   | - m <sup>2</sup> <input type="checkbox"/> 軽量鉄骨造  |
|           |   | 2階   | - m <sup>2</sup> <input type="checkbox"/> 鉄筋コンクリート造  |
| 延床面積      | - m <sup>2</sup>                            | <input type="checkbox"/> その他   |  |
| 建築年       |   | -  | 年 (築約60年)  |
| 補修の要否     |   | 補修の費用負担  |  |
|           |   | <input type="checkbox"/> 補修は不要 <input type="checkbox"/> 入居者負担  |  |
|           |   | <input checked="" type="checkbox"/> 多少の補修は必要 <input type="checkbox"/> 所有者負担  |  |
|           |   | <input type="checkbox"/> 大幅な補修が必要 <input type="checkbox"/> その他   |  |
|           |   | <input type="checkbox"/> 現在補修中   |  |
| 利用状況      | <input checked="" type="checkbox"/> 放置 (8年) |  | 電気 <input checked="" type="checkbox"/> 引込み済み <input type="checkbox"/> その他  |
|           | <input type="checkbox"/> 別荘                 |  | ガス <input checked="" type="checkbox"/> プロパンガス <input type="checkbox"/> その他   |
|           | <input type="checkbox"/> その他                |  | 風呂 <input type="checkbox"/> ガス <input type="checkbox"/> 灯油 <input checked="" type="checkbox"/> 電気 <input type="checkbox"/> その他     |
|           |   |  | 水道 <input type="checkbox"/> 簡易水道 <input checked="" type="checkbox"/> 井戸 <input type="checkbox"/> 共同井戸 <input type="checkbox"/> その他 |
| 主要施設等への距離 | 駅(新玉名)                                      | 14.5 km  | 設備状況   |
|           | バス停(津田下)                                    | 1.9 km   |  |
|           | 役場(支所)                                      | 4.8 km   |  |
|           | 町立病院  | 9.0 km   |  |
|           | 消防署(三加和分署)                                  | 4.3 km   |  |
|           | 神尾保育園                                       | 1.7 km   |  |
|           | 三加和小学校                                      | 4.2 km   |  |
|           | 三加和中学校                                      | 4.2 km   |  |
| トイレ       |   | <input checked="" type="checkbox"/> 水洗 <input type="checkbox"/> 簡易水洗 <input type="checkbox"/> 汲取り <input type="checkbox"/> 和 <input checked="" type="checkbox"/> 洋 |  |
| 駐車場       |   | <input checked="" type="checkbox"/> 有 <input type="checkbox"/> 無 <input type="checkbox"/> 物置 <input type="checkbox"/> 有 <input checked="" type="checkbox"/> 無      |  |
| 庭         |   | <input checked="" type="checkbox"/> 有 <input type="checkbox"/> 無 <input type="checkbox"/> その他  |  |

【写真】



【間取り】

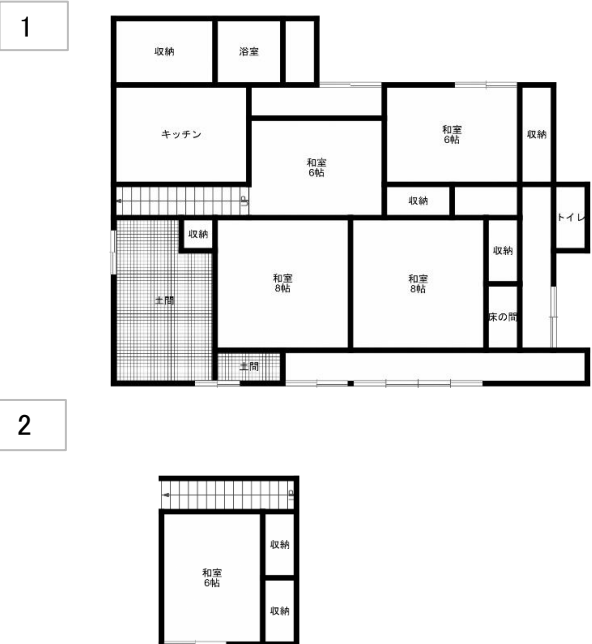

特記事項

災害対策の為2018年に敷地の周りに石垣を施工